

LEGENDA

- CAIXA DE INSPEÇÃO DIMENÇÕES 15X15X10CM – FAB. EM LIGA DE ALUMÍNIO SUZCO COM VEDAÇÃO EM BORRACHA CILÍNDRICA- REF. C202-1015-10 – FAB. WETZEL
- POSTE DE 6M COM 3 LÂMPADAS 150W DE VAPOR METÁLICO
- HASTE DE AÇO CARBONO REVESTIDA EM COBRE 25X40 83/47X3000MM
- POÇO DE INSPEÇÃO EM PVC C/ TAMPA DE FERRO GALV. ELETROLÍTICO Ø300MM
- QUADRO DE DISTRIBUIÇÃO DE CIRCUITOS INSTALADO A 1,2M DO PISO ACABADO
- CENTRO DE MEDIÇÃO E PROTEÇÃO GERAL – C.M.P.G. – ELETROPÁULO

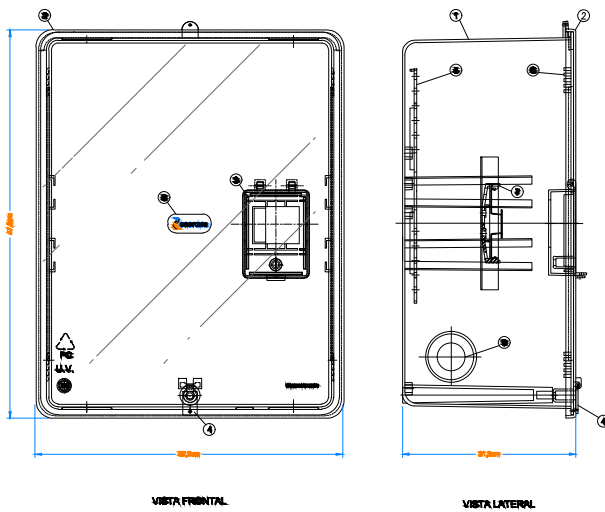

- LEGENDA
- 1. Caixa de inspeção
- 2. Poste de 6m com 3 lâmpadas
- 3. Haste de aço carbono revestida em cobre
- 4. Poço de inspeção em PVC
- 5. Quadro de distribuição de circuitos
- 6. Centro de medição e proteção geral

DETALHE DA CAIXA DE MEDIÇÃO s/escala

DETALHE DO CABEÇOTE

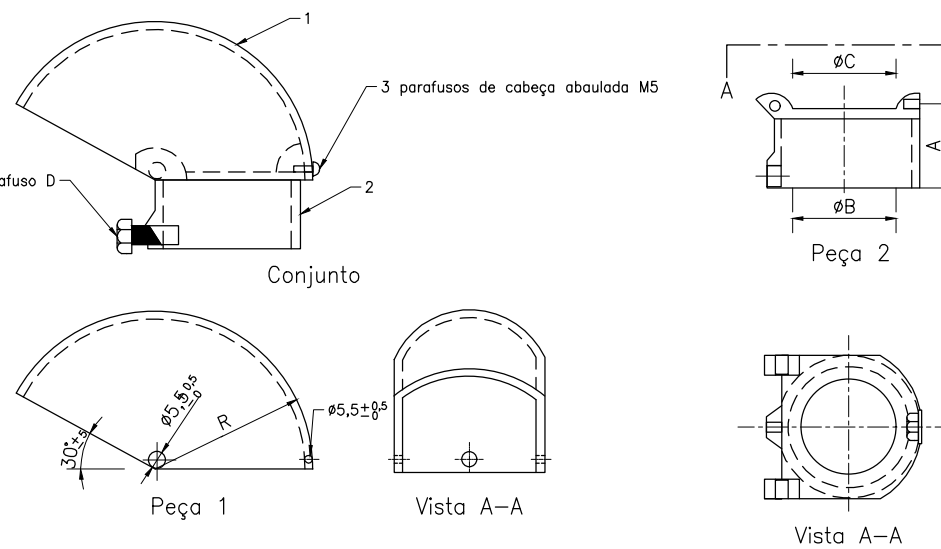

RO	EMIÇÃO INICAL	IKARO	03/2026
Nº REVISÃO	DESCRIÇÃO	REVISADO POR	DATA
ENG. RAFAEL DIAS SOUZA SANTOS			
RESPONSÁVEL TÉCNICO: ENGENHEIRO CIVIL	CREA/SE: 2709921057		
IKARO SANTOS BONFIM			
PROJETO			
PREFEITURA MUNICIPAL DE POÇO REDONDO/SE			
CLIENTE:			



PREFEITURA MUNICIPAL DE POÇO REDONDO/SE



SECRETARIA MUNICIPAL DE OBRAS E SERVIÇOS MUNICIPAIS

LOCAL: BOM SUCESSO, S/N, POÇO REDONDO/SE

TÍTULO: QUADRA POLIESPORTIVA - BOM SUCESSO

PLANTAS: PLANTA BAIXA - TÉRREO

DATA: MARÇO 2026

ESCALA: INDICADA

PRANCHAS: 01/02

OBS: CONFERIR MEDIDAS "IN LOCO"